

**Pressemitteilung der ÖDP München:**

[Tag des offenen Denkmals am 12.09.2010](#)

**Führung im 11. Stadtbezirk "Milbertshofen - Am Hart" durch  
den zweiten stellvertretenden BA-Vorsitzenden Leo Meyer-Giesow**

---

Vortrag von Prof. Dr.med. Dr.h.c. Edmund Lengfelder am 14.09.  
in München:

["Nanotechnologie in verbrauchernahen Produkten"](#) \_



---

**Über 60% stimmen für konsequenten Nichtrauchererschutz!**

**Heute ist der Unabhängigkeitstag der Nichtraucher.**

**Danke an alle, die sich in den letzten Tagen engagiert haben.**

**In München stimmten 61,1% für den von der ÖDP initiierten  
Volksentscheid. Mehr Infos unter [nichtraucherschutz-bayern.de](http://nichtraucherschutz-bayern.de) [Leider wird die  
Wiesn erst nächstes Jahr rauchfrei.](#)**

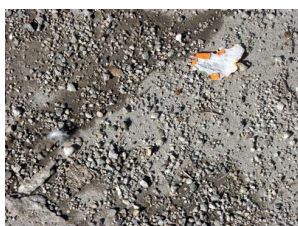

[Pressemitteilung  
des BA11 vom  
21.06.2010:  
"Streusplitt im  
Juni"](#)

---

Stadtratsantrag  
vom 29.05.2010:  
[Novellierung der  
städtischen Bade-  
und  
Bootsverordnung  
\(Bootfahren\)](#) \_

---

Stadtratsantrag vom 29.05.2010: [Novellierung der städtischen Bade- und Bootsverordnung  
\(Baden\)](#) \_

Stadtratsanfrage  
vom 19.05.2010:  
[Kommunale  
Daseinsvorsorge  
in Zeiten der  
Finanzkrise](#)

---

Stadtratsantrag vom 20.04.2010:

[München installiert Wasserspender zum kostenlosen  
Auffüllen von Wasserflaschen](#)

---

Stadtratsantrag vom 01.04.2010:

[M-Natur-Strom-Zuschlag ausschliesslich in Projekte  
investieren, die zusätzlich zur „Ausbauoffensive  
Erneuerbare Energien 2015/2025“ der SWM realisiert  
werden.](#)

---

-  
Die neue öKolumne von Conrad Lausberg:

[15-stöckige Wohnhochhäuser in Obersendling:  
Muß das sein?](#)

---



Pressemitteilung vom 9.2.2010:

[Nur ÖDP stimmt für  
Nichtraucherschutz auf der  
Wiesn 2010](#)

---



Aktuelle Bezirksausschussanträge

vom 11.3.2010 (BA 11: Milbertshofen - Am Hart)

[.Olympisches Dorf 1972' ist kein ,ehem. Olympisches Dorf'](#)

vom 10.2.2010 (BA 11: Milbertshofen - Am Hart)

[Nachtlinie N42 gegenläufig fahren lassen](#)

vom 13.1.2010 (BA 11: Milbertshofen - Am Hart)

[ÖPNV-Erreichbarkeit von Milbertshofen – Am Hart nicht verschlechtern](#)